

# CATÁLOGO DO **2º** LEILOSHOPPING DE TOUROS JOVENS



*a Excelência em* EFICIÊNCIA GENÉTICA

**70** TOUROS  
Avaliados a pasto e para Eficiência Alimentar  
RAÇAS NELORE, TABAPUÃ, GUZERÁ e BRAHMAN



DIA **31** AGOSTO • 2019  
SÁBADO • 8h  
Local: **Embrapa Arroz e Feijão**  
Santo Antônio de Goiás-GO



## NELORE

SÉRIE	Nº	NASC.	PAI	AVÔ MATERNO	PESO(Kg)*	PE(cm)	MGTe	TOP (%)	iABCZ	TOP (%)	IGP
ASM	3313	23/09/2017	FALERNO DO S.MEU	JAMANTA	654	38,5	19,43	1			110,3
ASM	3334	02/10/2017	SHEIK DA PAULETE	FUNCIONARIO NAVIRAI	672	40,5	18,89	1			119,2
CVCV	21122	21/08/2017	TAIGUARA 57 DA BACURI	BACKUP	654	39	17,82	2			106,3
CVCV	21383	03/09/2017	ZUM DE CV	LIMINHA DE CV	606	42,5	15,97	3			101,1
CVCV	21654	23/09/2017	TREMENDO FIV DE CV	QUADRADO DE CV	614	38,5	14,56	5			99,9
CVCV	21887	06/10/2017	REM USP	TERRANTES DE CV	601	42,5	18,66	1			101,3
CVCV	22106	23/10/2017	WILSON FIV DE CV	QUARAÇA 34 DA BACURI	582	40	16,97	2			104,3
FIVR	429	28/08/2017	CLONTHON DA AF	MARMORE JR DA TAR	634	37,5	8,42	22			101,8
FIVR	442	12/09/2017	CLONTHON DA AF	SUMIDOURO	607	38,5	9,83	16			102,9
GAMP	926	30/08/2017	VASCO MAT.	TESOURO	589	35,5	11,10	12			104,8
GAMP	983	24/10/2017	IMAN BONS	DESTRO DO VERGEL	576	38	12,56	9			104,3
GCLU	4052	03/10/2017	REM ARMADOR	REM USP	622	39,5	22,53	0,5			103,8
GCLU	4053	03/10/2017	REM ARMADOR	HARESH FIV DA REC.	584	37,5	17	2			99
GCLU	4056	03/10/2017	TOTAL MAT.	C8288 DA MN	568	36,5	10,13	15			104,7
GCLU	4092	09/10/2017	REM DULLDOG	TECELAO DA SM	607	34	18,05	2			104,3
GCLU	4098	10/10/2017	REM DULLDOG	ABIL.	605	37	17,27	2			100,6
GCLU	4101	10/10/2017	REM DULLDOG	2689 DE GL	600	37	18,61	1			102,1
GEG	1955	25/09/2017	REM DIABLU	GOMO VR DA PALM. VR	634	35	12,41	9			106,2
HORA	2999	30/08/2017	REM ARMADOR	TRUCK DA ALO BRASIL	582	36,5	21,78	0,5			105,3
HORA	3035	05/09/2017	REM VOKOLO	REM NORTUNO	632	41,5	20,71	0,5			108,6
HORA	3061	08/09/2017	TRUCK DA ALO BRASIL	BACANA	669	39,5	21,14	0,5			116,7
HORA	3080	12/09/2017	REM USP	MANDARIN MAT.	603	40,5	18,46	1			104,1
HORA	3090	12/09/2017	REM ARMADOR	TRUCK DA ALO BRASIL	668	43	23,36	0,1			115,4
IJDS	141	16/10/2017	REM USP	HEROI DE NAVIRAI	587	40	15,45	4			103,3
IJDS	144	18/10/2017	REM SAGRES	HEROI DE NAVIRAI	603	36,5	14,47	5			105,2
JRBT	B6655	20/09/2017	REM USP	REM TIFANO	619	41,5	14,63	5			102,4
JRBT	B6682	25/09/2017	REM ARMADOR	HYTHE JR DA TAR.	674	40,5	21,37	0,5			112,3
JRBT	B6741	05/10/2017	REM ARMADOR	QUIBANDO DE CV	658	42,5	24,10	0,1			105,4
JRBT	B6748	06/10/2017	BRASAO DA ENSA	OFICIAL DA SM	593	39	10,50	14			99
JRMV	605	05/11/2017	REM ARMADOR	ENLEVO DA MORUNG.	579	39	17,48	2			101,1



# LEILOSHOPPING DE TOUROS JOVENS

Embrapa



31/08/2019 » SÁBADO • 8h

Pré-lances a partir  
de 12/08 pelo site  
[www.tvarroba.com.br](http://www.tvarroba.com.br)

SÉRIE	Nº	NASC.	PAI	AVÔ MATERNO	PESO (Kg)*	PE (cm)	MGT <sub>e</sub>	TOP (%)	iABCZ	TOP (%)	IGP
HAV	282	10/11/2017	MR CACTO FIV 114	JONGO OB	563	37	9,29	4			109,1
HAV	288	09/12/2017	MR CACTO FIV 114	MR DENVER FIV 367 OB	532	37,5	11,75	1			107,4
HAV	290	10/12/2017	MR CACTO FIV 114	MR QUERENCA 4336	518	34	11,66	1			105,6
FSIC	699	10/10/2017	ILUMINISMO DE TAB.	QUARTINHO	557	39,5	2,01	49	3,61	4	102,1
FSIC	700	08/10/2017	ILUMINISMO DE TAB.	MINISTRO ONDA VERDE	597	41,5	3,70	34	0,55	6	106,4
FSIC	708	10/10/2017	ILUMINISMO DE TAB.	MINISTRO ONDA VERDE	596	39	3,70	34	0,55	6	103,9
GEGO	2000	12/11/2017	TOTEM FIV RF 4 IRMAS	ALMIRANTE ONDA VERDE	592	37	4,94	25	12,83	1	105,4
PTR	833	25/12/2017	RAMBO FIV DA PRATA	BACARDI MB DA FLOR	588	37	5,63	20	18,83	1	107,3

## GUZERÁ

SÉRIE	Nº	NASC.	PAI	AVÔ MATERNO	PESO (Kg)*	PE (cm)	MGT <sub>e</sub>	TOP (%)	iABCZ	TOP (%)	IGP
CNS	10336	23/10/2017	ITU S.	ZODIACO DAS FLORES	616	42,5	7,48	31			114,1
PANG	725	08/11/2017	DIPLOMATA EB DA IPE	FOGO RF	576	37,5	10,02	19			104,5
PANG	734	15/12/2017	LEVIS DA SUACI	SIGNO AM	591	33,5	8,37	27			102,6

## BRAHMAN

UBER	1644	25/10/2017	MR UBER POI 1083	MR UBER POI 182	551	36,5	11,14	2			105,7
UBER	1647	26/11/2017	MR UBER POI 951	MR UBER POI 453	557	41	11,61	1			108,1

LEGENDA: PE - Perímetro Escrotal; MGTe - Mérito Genético Total Econômico, iABCZ, IGP - Índice de Ganho da Prova.

\*Peso estimado para a data do LeiloShopping (31/08/2019)

Informações Embrapa: (62) 3533.2205 ArrobaTV: (62) 3203.4171 [cnpaf.pilp@embrapa.br](mailto:cnpaf.pilp@embrapa.br) [arrobatv1@gmail.com](mailto:arrobatv1@gmail.com)

**II LEILOSHOPPING DE TOUROS JOVENS EMBRAPA/AGCZ**  
**“A Excelência em Eficiência Genética”**

**Realização: Arroba TV**

**GOIÂNIA, 31 DE AGOSTO DE 2019.**

**O REGULAMENTO SERÁ FORMALMENTE ANUNCIADO DURANTE O LEILOSHOPPING. SEGUIRÁ AS CONDIÇÕES GERAIS:**

- 1) As vendas realizadas no LeiloShopping são irrevogáveis e irretroatáveis, não podendo o comprador recusar o animal e/ou solicitar redução de preço conforme o disposto no Artigo 1.106 do Código Civil Brasileiro.
- 2) Os pré-lances serão realizados a partir do dia 15/08/2019 pelo site [www.tvarroba.com.br](http://www.tvarroba.com.br).
- 3) O Comprador deverá como garantia da dívida Notas Promissórias assinadas e Contrato de Compra e Venda. Cabendo ao Vendedor o direito de exigir avalista de seu conhecimento, desde que o mesmo manifeste essa exigência antes que o comprador faça o seu acerto de contas. Nas vendas a prazo, o comprador dá ao vendedor em penhor pecuário, a mercadoria adquirida, ficando da posse da mercadoria, na qualidade de FIEL DEPOSITÁRIO.
- 4) Fica esclarecido e ajustado, por ser condição essencial do negócio, que o preço não encerra qualquer expectativa de deflação pelo que o comprador se obriga a pagá-lo integralmente, ou seja, sem poder pleitear nem solicitar qualquer redução ou aplicação de deflator.
- 5) A CONDIÇÃO DE PAGAMENTO: O LeiloShopping será apregoado em 26 parcelas, 2 a vista, 2 com 30, 2 com 60 dias e as demais (20) parcelas vencíveis de 30 em 30 dias, a comissão será de 8% do comprador e 9% para o vendedor pelo valor da batida do martelo, não podendo escusar-se ao seu pagamento por qualquer pretexto ou alegação. A taxa de filmagem dos lotes ficará a cargo do vendedor.
- 6) As transações de animais controlados e registrados estão isentas ICMS. Qualquer incidência de impostos ou taxas sobre as transações correrão por conta do comprador.
- 7) A arrematação ficará comprovada com a assinatura do Termo de Compromisso, feita logo após cada arrematação. Com a assinatura, o arrematante não poderá arrepender-se da aquisição.
- 8) O vendedor entregará o guia de transferência de propriedade “ADT” endossada, e certificado de registro do animal, após o pagamento integral do preço do animal.
- 9) Os animais ficarão alojados e a disposição dos interessados para a revisão nas dependências do Centro de Desempenho Animal da Embrapa Arroz e Feijão.
- 10) Batido o martelo, o arrematante passa a assumir o risco e a responsabilidade referente ao animal.
- 11) O comprador deverá acertar suas compras até as 12:00 horas do dia 01/09/2019 nas tendas instaladas no Centro de Desempenho Animal, incumbindo ao vendedor, exclusivamente providência da manutenção do animal dentro de tal prazo.
- 12) O comprador deverá retirar o(s) animal(is) do recinto após o LeiloShopping, correndo por sua conta e risco exclusivo, as providências de retirada, transporte e despesas eventuais.
- 13) Os animais deverão ser retirados obrigatoriamente até o dia 06/09/2019. Não ocorrendo à retirada dos mesmos será cobrada uma taxa, a ser pago pelo comprador, aos realizadores, sendo que estes não se responsabilizarão pelos animais vendidos, após completarem o período permitido.
- 14) Todos os animais possuem Atestado de Vacina, exames de Brucelose, Tuberculose e Andrológico.
- 15) Todos os participantes do LeiloShopping se obrigam de forma definitiva e irrecorrível, a acatarem as disposições deste regulamento, o qual é considerado e de conhecimento de todos, não podendo ninguém se recusar a aceitá-lo e cumpri-lo alegando não conhecê-lo.
- 16) Os realizadores não aceitarão lance dado por pessoa, que a seu exclusivo critério, julgar não capacitada. Os realizadores poderão, no decorrer do shopping, alterar ou modificar as normas deste regulamento, ou eventuais correções no Catálogo.
- 17) CLÁUSULA COMPROMISSÓRIA: Todas as questões, eventualmente originadas do presente contrato, serão resolvidas de forma definitiva, via arbitral da 3ª Corte de Conciliação e Arbitragem de Goiânia-GO, com sede à Rua 250, nº 231, Pavilhão do Auditório Augusto França Gontijo, Sala 06, Parque Agropecuário Pedro Ludovico, de acordo com os preceitos ditados pela Lei 9.307 de 23/09/96.

## CARACTERÍSTICAS CONTEMPLADAS NESTE CATÁLOGO

### **DESEMPENHO NO TDTJ:**

**Peso:** Peso (kg) apresentado pelo animal na data da pesagem mencionada junto ao mesmo na tabela.

**Ganho médio diário (GMD):** Representa o valor de ganho médio diário (gramas) apresentado pelo animal no decorrer da prova. Este é calculado a partir da diferença do peso inicial do animal e peso final dividida pelo número de dias de prova.

**Perímetro escrotal (PE):** Representa a circunferência escrotal apresentada pelo animal na última mensuração. É expresso em centímetros. Essa medida é de suma importância por apresentar alta correlação com a idade ao primeiro parto das filhas. Dados na literatura mostram que quanto maior o PE mais fértil e precoce é o animal.

**IGP:** Índice de Geral na Prova.

**Categoria:** Os tourinhos foram classificados em duas categorias quanto ao seu desempenho em ganho em peso:

1 – Elite: Igual ou maior que a média mais um desvio padrão.

2 – Superior: Igual ou maior que a média e menor que a média mais um desvio padrão.

**Índice:** Para classificação dos animais avaliados foi utilizado o índice 3 da ABCZ:

$$\text{IPGP} = 25\% \text{ IGMD} + 25\% \text{ IPC} + 20\% \text{ IAV} + 10\% \text{ IPE} + 5\% \text{ IVT} + 10\% \text{ IAOL} + 5\% \text{ IEGS}$$

Onde:

IPGP = Índice Final da Prova de Ganho em Peso;

IGMD = Índice do Ganho Médio Diário na Prova Efetiva;

IPC = Índice de Peso Calculado à Idade-Padrão;

IAV = Índice de Avaliação Visual;

IPE = Índice de Perímetro Escrotal;

IVT = Índice do Volume Testicular;

IAOL = Índice da Área de Olho de Lombo;

IEGS = Índice da Espessura da Gordura Subcutânea.

## **DESEMPENHO NA EFICIÊNCIA ALIMENTAR:**

A estrutura do Centro de Desempenho Animal do Núcleo Regional da Embrapa Cerrados conta com moderna estrutura de medição de ganho de peso e do consumo individual dos animais em avaliação. A área do confinamento é munida de cochos eletrônicos com pesagem de alimentos e identificação individual dos animais, assim como plataformas de pesagem associadas ao bebedouro d'água. Desta forma, ao final do dia, tem-se a quantificação do consumo e peso vivo dos animais, mas com interação entre os animais num mesmo ambiente. Os dados apresentados de peso vivo e de ganho em peso são obtidos a partir de um algoritmo gerado pelo sistema Intergado a partir das pesagens diárias dos animais.

O período de avaliação para eficiência alimentar dos animais da raça Nelore teve início em 08 de junho e finalizou em 05 de agosto de 2019. Já os animais das raças Brahman, Tabapuã e Guzerá foram avaliados entre 18 de junho a 05 de agosto de 2019. A alimentação teve como base silagem de milho de alta qualidade, com 82,3% de volumoso e 17,7% de concentrado base matéria seca (41,87 % milho, 46,19% farelo de soja, 5,94 % uréia e 6% núcleo mineral). Os animais foram alimentados duas vezes ao dia, com sobras entre 5 a 10% do ofertado.

**Consumo alimentar residual (CAR):** Medida de eficiência alimentar, que permite comparar animais de diferentes taxas de ganho, diferentes pesos, diferentes graus de acabamento, e que estão em diferentes estados fisiológicos. Estima-se um consumo ajustado

para o indivíduo e compara-se com o consumo real. Esta diferença é chamada de CAR. Assim, animais que consomem menos que o estimado são eficientes, com CAR negativo.

**Ganho residual (GR):** É uma medida similar ao CAR, mas voltado a avaliação de ganho de peso. É o ganho de peso estimado quando ajustado para um mesmo consumo, um mesmo peso vivo, mesmo acabamento e que estão em diferentes estados fisiológicos. Ganho Residual positivo são os interessantes, ou seja, animais que apresentaram ganhos acima do que foi projetado aos mesmos.

### **ANIMAIS DESTAQUE: COMO INTERPRETAR OS SELOS**

O LeiloShopping de Touros Jovens Embrapa/AGCZ é um evento que oferece a todos a oportunidade de arrematar os melhores touros jovens avaliados no Teste de Desempenho realizado pela Embrapa Cerrados e Arroz e Feijão.

Visando facilitar a escolha dos animais, utilizamos neste catálogo selos de qualidade, que auxiliam na identificação dos melhores animais para as características avaliadas.

O IPGP identifica os touros que apresentaram desempenho superior e elite no índice de classificação da prova de ganho em peso. Para o índice do TDTJ, foram atribuídos:

- **Selo diamante para touros que se classificaram como Elite**

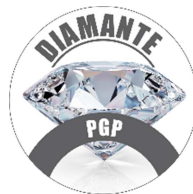

- **Selo esmeralda para touros que se classificaram como superior.**





- **Medalhas de destaque para os três primeiros colocados na Prova de Ganho em Peso**



Para as características avaliadas no TDTJ, foram atribuídos:

- Selo diamante aos touros que apresentaram índice superior em, no mínimo, 10% em relação à média dos índices apresentados pelos animais avaliados no TDTJ, e
- Selo esmeralda aos touros que apresentaram índice de até 10% acima da média dos índices apresentados pelos animais avaliados no TDTJ.

As características avaliadas no TDTJ foram:

- **Peso:** identifica os touros que apresentam desempenho superior à média do leilão para peso corporal (kg);



- **Crescimento:** identifica os touros que apresentam desempenho superior à média do leilão para ganho médio diário (kg);



- **Reprodução:** identifica os touros que apresentam desempenho superior à média do leilão para perímetro escrotal (cm);



- **Rendimento de Carcaça:** identifica os touros que apresentam desempenho superior à média do leilão para área de olho de lombo (cm<sup>2</sup>);



- **Acabamento de Carcaça:** identifica os touros que apresentam desempenho superior à média do leilão para espessura de gordura (cm);



- **Avaliação Visual:** identifica os touros que apresentam desempenho superior à média do leilão para avaliação visual - EPMURAS;



- **Eficiência alimentar:** identifica os touros elite do leilão para consumo alimentar residual – CAR



Em relação a avaliação genética, foram atribuídos:

- Selo E para animais que apresentaram TOP de até 5% para a avaliação genética.
- Selo S para animais que apresentaram TOP de entre 5% e 10% para a avaliação genética.

Ressalta-se que, quando avaliamos características genéticas, busca-se, geralmente, os animais com maiores DEP's e menores TOP's. Quanto menor o TOP mais desejável é o animal.

- **MGTe:** identifica os touros que apresentam TOP para MGTe de, no máximo, 5% (selo Diamante) e entre 5% e 10% (selo Esmeralda);

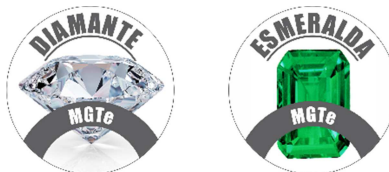

- **iABCZ:** identifica os touros que apresentam DECA para iABCZ de, no máximo, 1 (selo Diamante) e 2 (selo Esmeralda);



Também foram atribuídos selo aos animais que serão pré-selecionados para a Reprodução Programada.

Informações de perímetro escrotal foram estimados para a data da realização do LeiloShopping de Touros Jovens Embrapa/AGCZ (31/08/2019) \*.

Abaixo está apresentado o exemplo de como deve ser feita a interpretação dos selos atribuídos a cada touro:

Criador

**Nome do touro**

SERIE RGN – Raça – Data de Nasc.: XXXX



Este touro apresenta os seguintes selos:

- 1 – Selo esmeralda para **iPGP**, então este touro foi classificado como superior no TDTJ;
- 2 – Selo esmeralda para **iReprodução**, então este touro está até 10% acima da média do leilão;
- 3 – Selo esmeralda para **iPeso**, então este touro está até 10% acima da média do leilão;
- 4 – Selo diamante para **iAvaliação** Visual, então este touro está acima de 10% em relação à média do leilão;
- 5 – Selo esmeralda para **MGTe**, então este touro apresenta TOP de até 10% para MGTe;
- 6 – Selo diamante para **iABCZ**, então este touro apresenta TOP de até 5% para iABCZ.

## AVALIAÇÃO GENÉTICA- PROGRAMA NELORE BRASIL

**DEPMP120:** Diferença esperada na progênie para efeito maternal total no peso aos 120 dias de idade - prediz a habilidade de um animal em transmitir genes para crescimento e produção de leite.

**DEPP365:** Diferença Esperada na Progênie para peso aos 365 dias de idade. Expressa o potencial em ganho em peso no período pós desmame. Valores elevados são indicados e expressam o potencial de transmissão da característica para sua progênie.

**DEPPE365:** Diferença Esperada na Progênie para Perímetro Escrotal aos 365 dias de idade. É importante na seleção de bovinos de corte, pela associação genética favorável da característica com a precocidade sexual e fertilidade de machos e fêmeas.

**DEPSTAYABILITY:** Diferença Esperada na Progênie que indica o potencial genético da fêmea ou das filhas de um touro em permanecer no rebanho no mínimo até os 72 meses, parindo pelo menos 3 vezes.

**DEP3P:** Diferença Esperada na Progênie. Expressa o potencial reprodutivo através da Probabilidade de Parto Precoce

**MGTe:** Mérito Genético Total Econômico. Índice desenvolvido pelo PROGRAMA NELORE BRASIL - Nelore Brasil harmonicamente balanceado para habilidade maternal, crescimento, longevidade reprodutiva, fertilidade e precocidade sexual e rendimento de carcaça. Com as seguintes ponderações: 3% para DEPMP120; 5% para DEPMP210; 16% para DEPP210; 24% PARA DEPP450; 3% para DEPP365; 3% para DEPP450; 6% para DIPP; 9% para DEP3P; 22% para DEPSTAY e 9% DEPAOL. Indica o animal com maior equilíbrio entre estas características.

## AVALIAÇÃO GENÉTICA- PMGZ

**PM-EM:** Peso à fase materna – efeito materno (kg). Indica o potencial genético do animal em gerar filhas com habilidade materna superior (ou inferior), expressa em kg de bezerros. Esta característica é avaliada na fase dos 120 dias de idade do animal.

**PA-ED:** Peso ao ano – efeito direto (kg). Indica o potencial do animal para produzir filhos com desempenho superior (ou inferior) em relação à média dos filhos dos outros animais aos 365 dias de idade.

**PE356:** Perímetro escrotal ao ano (cm). Indica o potencial do animal para produzir filhos com maior (ou menor) perímetro escrotal aos 365 dias de idade.

**STAY:** Stayability (%). Indica a probabilidade de um animal produzir filhas que sejam capazes de gerar pelo menos três crias viáveis até os 76 meses.

**IPP:** Idade ao primeiro parto (dias). Indica o potencial do animal para produzir filhas cujo primeiro parto seja mais (ou menos) precoce em relação à média das filhas dos outros animais.

**iABCZ:** É o índice de seleção que contempla características de importância econômica, sugerido como critério de seleção dos animais dentro do PMGZ. O iABCZ considera e pondera as seguintes DEPs: 10% PM-EM + 20% TMD + 15% PD-ED + 15% PA-ED + 15% PS-ED + 15% IPP + 10% PE450, em que, PM-EM = peso à fase materna – efeito materno (120 dias); PD-ED = peso a desmama; TMD = total materno do peso a desmama; PA-ED = peso ao ano; PS-ED = peso ao sobreano; IPP = idade ao primeiro parto, e PE450 = perímetro escrotal ao sobreano.



## II LEILOSHOPPING DE TOUROS JOVENS 2019 EMBRAPA - AGCZ

# 01 ASM 3313

FALERNO DO S.MEU (BITELO) x C2569 DA MN (B8951 DA MN)

MARCO AURÉLIO FERNANDES

NASC.: 23/09/2017

PESO:654 kg

PE: 38.5 cm

iPGP: 110.3

PROG	MGT <sub>e</sub>	TOP (%)
ANCP	19.43	1

CLASSIFICAÇÃO			
PGP	CAR	GR	GMD (CAR) Kg
7º	6º	47º	1.617

DMTP120G (TOP %)	DP365G (TOP %)	DPE365G (TOP%)	DSTAYG (TOP%)
9.53(0.1)	25.51(0.5)	0.88(5)	76.87(7)



- ✓ Elite na Prova de Ganho de Peso a Pasto e TOP 1% para MGT<sub>e</sub>
- ✓ Indicado para todos os ciclos de produção cria, recria e engorda com destaque para características de peso a desmama e pós desmama
- ✓ Excelente opção de sangue DS x LEMGRUBER

NOME DO COMPRADOR: \_\_\_\_\_ VALOR: \_\_\_\_\_

# 02 ASM 3334

SHEIK DA PAULETE (MANDARIN MAT.) x FUNCIONÁRIO NAVIRAÍ (BUGIO TE DA SM)

MARCO AURÉLIO FERNANDES

NASC.: 02/10/2017

PESO:672 kg

PE: 40.5 cm

iPGP: 119.2

PROG	MGT <sub>e</sub>	TOP (%)
ANCP	18.89	1

CLASSIFICAÇÃO			
PGP	CAR	GR	GMD (CAR) Kg
1º	10º	3º	2.581

DMTP120G (TOP %)	DP365G (TOP %)	DPE365G (TOP%)	DSTAYG (TOP%)	D3PG (TOP%)
8.79(0.1)	21.53(2)	0.97(4)	82.03(2)	73.86(4)



- ✓ Destaque absoluto sendo primeiro colocado na Prova de Ganho de Peso a Pasto
- ✓ Régua de DEPs equilibrada com destaque para características maternas TOP 0.1% e precocidade sexual TOP 4%
- ✓ Altamente indicado para fazer reposição de matrizes produtivas
- ✓ Filho de Touro PO Ceipado pelo PAINT

NOME DO COMPRADOR: \_\_\_\_\_ VALOR: \_\_\_\_\_

## II LEILOSHOPPING DE TOUROS JOVENS 2019 EMBRAPA - AGCZ

# 03 CVCV 21122

TAIGUARA 57 DA BACURI (QUARACA 52 DA BACURI) x **BACKUP** (GABINETE)

NASC.: 21/08//2017

PESO: 654 kg

PE: 39 cm

iPGP: 106.3

PROG	MGTe	TOP (%)
ANCP	17.82	2

DMTP120G (TOP %)	DP365G (TOP %)	DSTAYG (TOP%)	D3PG (TOP%)
7.95(0.5)	24.25(1)	74.67(10)	71.61(7)

CLASSIFICAÇÃO			
PGP	CAR	GR	GMD (CAR) Kg
16º	16º	34º	1.967

NOME DO COMPRADOR: \_\_\_\_\_ VALOR: \_\_\_\_\_



- ✓ Elite na Prova de Ganho de Peso a Pasto
- ✓ Agrega Mérito Genético de lucratividade ao rebanho
- ✓ Indicado para produzir fêmeas produtivas e com excelentes características maternas
- ✓ Touro que imprime a sua progênie alto desempenho em ganho de peso e rendimento de carcaça
- ✓ Excelente opção de linhagem MN x

# 04 CVCV 21383

ZUM DE CV (JAGUARARI DE CV) x **LIMINHA DE CV** (NAPOLEAO DA SM)

NASC.: 03/09/2017

PESO: 606 kg

PE: 42.5 cm

iPGP: 101,6

PROG	MGTe	TOP (%)
ANCP	15.97	3

DMTP120G (TOP %)	DP365G (TOP %)	DPE365G (TOP%)	DSTAYG (TOP%)
8.14(0.5)	22.05(2)	0.62(11)	73.23(13)

CLASSIFICAÇÃO			
PGP	CAR	GR	GMD (CAR) Kg
41º	45º	24º	2.114

NOME DO COMPRADOR: \_\_\_\_\_ VALOR: \_\_\_\_\_



- ✓ Destaque para características de importância econômica
- ✓ Régua de DEPs equilibrada e excepcional acabamento de carcaça sendo 1º lugar na Prova de Ganho de Peso a Pasto
- ✓ Indicado para produção de animais pesados e com bom acabamento de carcaça
- ✓ Touro que transmitirá as suas filhas habilidade materna e longevidade

CARLOS VIACAVA

CARLOS VIACAVA

# 05 CVCV 21654

TREMENDO FIV DE CV (QUIBELO DE CV) x QUADRADO DE CV (OFICIAL DA SM)

NASC.: 12/09/2017  
 PESO: 614 kg  
 PE: 38.5 cm

iPGP: 99.9

PROG	MGT <sub>e</sub>	TOP (%)
ANCP	14.56	5

DMTP120G (TOP %)	DP365G (TOP %)	DPE365G (TOP%)	DSTAYG (TOP%)	DACABG (TOP%)
7.26(0.5)	18.08(5)	0.92(4)	75.73(9)	0.29(4)

CLASSIFICAÇÃO			
PGP	CAR	GR	GMD (CAR) Kg
47°	46°	36°	2.051



- ✓ Sua avaliação mostra um excelente desempenho para produzir bezerros pesados e com excelente acabamento de carcaça
- ✓ Produzirá filhas longevas, férteis e produtivas, sendo indicado para reposição
- ✓ Excelente rendimento de carcaça sendo 29% acima de média na Prova de Ganho de Peso a Pasto

NOME DO COMPRADOR: \_\_\_\_\_ VALOR: \_\_\_\_\_

# 06 CVCV 21887

REM USP (REM QUISCO) x TERRANTES DE CV(BACKUP)

NASC.: 06/10/2017  
 PESO: 601 kg  
 PE: 42.5 cm

iPGP: 101.6

PROG	MGT <sub>e</sub>	TOP (%)
ANCP	18.66	1

DMTP120G (TOP %)	DP365G (TOP %)	DPE365G (TOP%)	DSTAYG (TOP%)	D3PG (TOP%)
7.27(0.5)	21.58(2)	1.35(1)	85.16(0.5)	80.57(1)

CLASSIFICAÇÃO			
PGP	CAR	GR	GMD (CAR) Kg
42°	29°	28°	1.932



- ✓ Avaliação genômica consistente e equilibrada
- ✓ Touro que expressa profundidade e arqueamento de costelas com ótima musculatura
- ✓ Altíssimo potencial em ganho de peso para quem busca bezerros pesados
- ✓ Destaque para produção de touros e matrizes por apresentar características de longevidade, habilidade materna, fertilidade e precocidade sexual

NOME DO COMPRADOR: \_\_\_\_\_ VALOR: \_\_\_\_\_

CARLOS VIACAVA

CARLOS VIACAVA

# 07 CVCV 22106

WILSON FIV DE CV (JAGUARARI DE CV) x QUARACA 34 DA BACURI (MAUA DA BACURI)

CARLOS VIACAVA

NASC.: 23/10/2017  
 PESO: 582 kg  
 PE: 40 cm

iPGP: 104.3

PROG	MGT <sub>e</sub>	TOP (%)
ANCP	16.97	2

DMTP120G (TOP %)	DP365G (TOP %)	DPE365G (TOP%)	DSTAYG (TOP%)	D3PG (TOP%)
3.71(16)	20.09(3)	1.25(1)	75.04(10)	70.66(8)

CLASSIFICAÇÃO			
PGP	CAR	GR	GMD (CAR) Kg
27°	43°	42°	1.825



- ✓ **Agrega Mérito Genético de lucratividade ao rebanho TOP 2%**
- ✓ **Indicado para produzir fêmeas férteis, precoces e longevas**
- ✓ **Imprime em sua progênie alto desempenho para ganho de peso aliado a rendimento e acabamento de carcaça**
- ✓ **Filho do grande raçador WILSON DE CV em vaca BACURI**

NOME DO COMPRADOR: \_\_\_\_\_ VALOR: \_\_\_\_\_

# 08 FIVR 429

CLONTHON DA AF (BITELO DA SS) x MARMORE JR DA TAR. (ANDIRA JR DA TAR.)

ERVANIO JOSE DE ALMEIDA

NASC.: 28/08/2017  
 PESO: 634 kg  
 PE: 37.5 cm

iPGP: 101.8

PROG	MGT <sub>e</sub>	TOP (%)
ANCP	8.42	22

DMTP120G (TOP %)	DP365G (TOP %)	DSTAYG (TOP%)
3.72(15)	16.11(8)	61.04(43)

CLASSIFICAÇÃO			
PGP	CAR	GR	GMD (CAR) Kg
40°	23°	16°	2.270



- ✓ **Elite na Prova de Ganho de Peso a Pasto**
- ✓ **Indicado para ganho de peso pré e pós desmama**
- ✓ **Opção para características maternais**
- ✓ **Boa avaliação morfológica no EPMURAS**

NOME DO COMPRADOR: \_\_\_\_\_ VALOR: \_\_\_\_\_

# 09 FIVR 442

CLONTHON DA AF (BITELO DA SS) x SUMIDOURO (FARJADO DA GB)

ERVANIO JOSE DE ALMEIDA

NASC.: 12/09/2017  
 PESO: 607 kg  
 PE: 38.5 cm

iPGP: 102.9

PROG	MGTe	TOP (%)
ANCP	9.83	16

DMTP120G (TOP %)	DP365G (TOP %)	DPE365G (TOP%)	DSTAYG (TOP%)	DACABG (TOP%)	DMACG (TOP%)
4.03(13)	15.78(9)	1.01(3)	66.41(30)	0.45(2)	-0.055(4)

CLASSIFICAÇÃO			
PGP	CAR	GR	GMD (CAR) Kg
33º	25º	49º	1.329



- ✓ Indicado para produzir fêmeas e machos com boa fertilidade
- ✓ Touro que transmite desempenho para ganho de peso
- ✓ Possui boa avaliação para características carcaça para quem busca qualidade de carne como: acabamento TOP 2% e maciez de carne TOP 4%

NOME DO COMPRADOR: \_\_\_\_\_ VALOR: \_\_\_\_\_

# 10 GAMP 926

VASCO MAT. (MANDARIN MAT.) x TESOURO (ACAUA DA SJ)

GERALDA PEREIRA DOS SANTOS DUTRA

NASC.: 30/08/2017  
 PESO: 589 kg  
 PE: 35.5 cm

iPGP: 104.8

PROG	MGTe	TOP (%)
ANCP	11.10	12

DMTP120G (TOP %)	DP365G (TOP %)	DPE365G (TOP%)	DSTAYG (TOP%)
3.76(15)	13.15(15)	0.31(25)	70.96(16)

CLASSIFICAÇÃO			
PGP	CAR	GR	GMD (CAR) Kg
7º	49º	45º	1.885



- ✓ Elite na Prova de Ganho de Peso a Pasto
- ✓ Sua avaliação mostra sua força para características de carcaça: rendimento e acabamento produzindo filhos com excelente conformação de carcaça
- ✓ Apresenta excelente GMD para produzir animais pesados

NOME DO COMPRADOR: \_\_\_\_\_ VALOR: \_\_\_\_\_

# 11 GAMP 983

IMAN BONS (REM RICKET) x DESTRO DO VERGEL (HELIACO DA JAVA)



NASC.: 02/09/2017  
 PESO: 576 kg  
 PE: 38 cm

iPGP: 104,3

PROG	MGTe	TOP (%)
ANCP	12.56	9

DMTP120G (TOP %)	DP365G (TOP %)	DPE365G (TOP%)	DSTAYG (TOP%)	DESG (TOP%)
5.25(5)	16.41(8)	0.73(8)	62404(34)	74.93(1)

CLASSIFICAÇÃO			
PGP	CAR	GR	GMD (CAR) Kg
26°	13°	25°	1.847

- ✓ Elite na Prova de Ganho de Peso a Pasto
- ✓ Possui boa avaliação para características de crescimento, rendimento e peso de carcaça quente
- ✓ Indicado para produção de bezerros pesados e com boa conformação corporal ao sobreano

NOME DO COMPRADOR: \_\_\_\_\_ VALOR: \_\_\_\_\_

# 12 GCLU 4052

REM ARMADOR (REM TORIXOREU) x REM USP (REM QUISCO)



NASC.: 16/09/2017  
 PESO: 622 kg  
 PE: 39.5 cm

iPGP: 103.8

PROG	MGTe	TOP (%)
ANCP	22.53	0.5

DMTP120G (TOP %)	DP365G (TOP %)	DPE365 (TOP%)	DSTAYG (TOP%)	D3PG (TOP%)
8.73(0.1)	25.87(0.5)	1.34(1)	81.53(3)	71.87(6)

CLASSIFICAÇÃO			
PGP	CAR	GR	GMD (CAR) Kg
30°	31°	6°	2.506

- ✓ Régua de DEPs equilibrada com avaliação consistente para características que agregam Mérito Genético de lucratividade ao rebanho TOP 0.5% para MGTe
- ✓ Ótima opção para cria, recria e engorda por possuir excelente características de carcaça e alto desempenho para ganho de peso
- ✓ Touro indicado para reposição de touros e matrizes por apresentar boa fertilidade, habilidade materna e precocidade sexual
- ✓ Fechado em Genética Aditiva (ARMADOR x USP)

NOME DO COMPRADOR: \_\_\_\_\_ VALOR: \_\_\_\_\_

GERALDA PEREIRA DOS SANTOS DUTRA

VARRELA PECUÁRIA LTDA



# 13 GCLU 4053 REM ARMADOR (REM TORIXOREU) x HARESH FIV DA REC. (GUINCHO TE)



NASC.: 26/09/2017  
 PESO: 584 kg  
 PE: 37.5 cm

PROG	MGTe	TOP (%)
ANCP	17	2

DMTP120G (TOP %)	DP365G (TOP %)	DPE365G (TOP%)	DAOLG (TOP%)
5.84(3)	22.05(2)	1.18(2)	2.76(2)

iPGP: 99

CLASSIFICAÇÃO			
PGP	CAR	GR	GMD (CAR) Kg
50º	20º	9º	2.180

- ✓ Touro que agrega características de importância econômica no sistema de produção sendo TOP 2% para MGTe
- ✓ Indicado para reposição de matrizes férteis e com ótima habilidade maternal
- ✓ Opção para produção de bezerros pesados e com excelente rendimento de carcaça

NOME DO COMPRADOR: \_\_\_\_\_ VALOR: \_\_\_\_\_

# 14 GCLU 4056 TOTAL MAT. (REM TORIXOREU) x C8288 DA (C4580 DA MN)



NASC.: 03/10/2017  
 PESO: 568 kg  
 PE: 36.5 cm

PROG	MGTe	TOP (%)
ANCP	10.13	15

DMTP120G (TOP %)	DP365G (TOP %)	DPE365G (TOP%)	DSTAYG (TOP%)	D3PG (TOP%)
3.32(20)	9.57(28)	0.60(11)	77.62(6)	69.79(9)

iPGP: 104.7

CLASSIFICAÇÃO			
PGP	CAR	GR	GMD (CAR) Kg
24º	9º	23º	1.905

- ✓ Elite na Prova de Ganho de Peso a Pasto
- ✓ Neto e bisneto de matriz super precoce
- ✓ Touro que irá imprimir em sua progênie precocidade sexual
- ✓ Apresenta bom GMD
- ✓ Touro excepcional para acabamento de carcaça, 46% acima da média no PGP

NOME DO COMPRADOR: \_\_\_\_\_ VALOR: \_\_\_\_\_

# 15 GCLU 4092 REM DULLDOG (REM ARMADOR) x TECELAO DA SM (GANDHI PO DA NI)

NASC.: 09/10/2017  
 PESO: 607 kg  
 PE: 34 cm

IPGP: 104.3

PROG	MGT <sub>e</sub>	TOP (%)
ANCP	18.05	2

DMTP120G (TOP %)	DP365G (TOP %)	DPE365G (TOP%)	DSTAYG (TOP%)	D3PG (TOP%)
6.53(2)	21.13(2)	1.04(3)	67.42(25)	71.97(6)

CLASSIFICAÇÃO			
PGP	CAR	GR	GMD (CAR) Kg
25°	24°	19°	2.085



- ✓ Touro elite na Prova de Ganho de Peso a Pasto
- ✓ Filho do REM DULLDOG, um dos touros mais caros e bem avaliados do leilão da Genética Aditiva 2016
- ✓ Indicado para produção de bezerros pesados com alto potencial para ganho de peso
- ✓ Produzirá filhas precoces, férteis e longevas, sendo indicado para fazer base de plantel
- ✓ Ótimo de Reprod. (DULLDOG x NAVIRÁ)

NOME DO COMPRADOR: \_\_\_\_\_ VALOR: \_\_\_\_\_

VARRELA PECUÁRIA LTDA

# 16 GCLU 4098 REM DULLDOG (REM ARMADOR) x ABIL. (RASPAO)

NASC.: 10/10/2017  
 PESO: 605 kg  
 PE: 37 cm

IPGP: 100.6

PROG	MGT <sub>e</sub>	TOP (%)
ANCP	17.27	2

DMTP120G (TOP %)	DP365G (TOP %)	DPE365G (TOP%)	DSTAYG (TOP%)	D3PG (TOP%)
10.03(1)	19.15(4)	0.98(4)	78.09(6)	75.12(3)

CLASSIFICAÇÃO			
PGP	CAR	GR	GMD (CAR) Kg
45°	44°	18°	2.186



- ✓ Agrega Mérito Genético de Lucratividade ao rebanho
- ✓ Imprime muito desempenho a sua progênie com alto potencial para ganho de peso
- ✓ Excelente para qualidade de carne com boa avaliação genética para acabamento, marmoreio e rendimento de carcaça
- ✓ Indicado para reposição de matriz precoces, férteis e longevas

NOME DO COMPRADOR: \_\_\_\_\_ VALOR: \_\_\_\_\_

VARRELA PECUÁRIA LTDA

# 17 GCLU 4101 REM DULLDOG (REM ARMADOR) x 2689 DE GL (PROVADOR)



NASC.: 10/10/2017  
 PESO: 600 kg  
 PE: 37 cm

iPGP: 102,1

PROG	MGTe	TOP (%)
ANCP	18.61	1

DMTP120G (TOP %)	DP365G (TOP %)	DPE365G (TOP%)	DSTAYG (TOP%)	D3PG (TOP%)	DMARG (TOP%)	DMACG (TOP%)
7.22(0.5)	21.78(2)	1.61(0.5)	70.29(27)	70.53(8)	0.08(10)	-0.030(11)

CLASSIFICAÇÃO			
PGP	CAR	GR	GMD (CAR) Kg
39º	12º	17º	2.072

- ✓ Filho de do REM DULLDOG, touro destaque para MGTe TOP 1%
- ✓ Animal que transmite a sua progênie alto desempenho em ganho de peso
- ✓ Avaliação excepcional para características de carne: rendimento, acabamento, maciez e marmoreio
- ✓ Bem avaliado para formação de plantel com fêmeas produtivas e precoces

NOME DO COMPRADOR: \_\_\_\_\_ VALOR: \_\_\_\_\_

# 18 GEG 1955 REM DIABLU (REM ARMADOR) x GOMO VR DA PALM. VR (AMOROSO DA PALM VR.)



NASC.: 25/09/2017  
 PESO: 634 kg  
 PE: 35 cm

iPGP: 106.2

PROG	MGTe	TOP (%)
ANCP	12.41	9

DMTP120G (TOP %)	DP365G (TOP %)	DPE365G (TOP%)	DAOLG (TOP%)
7.68(46)	17.31(6)	0.75(7)	2.17(3)

CLASSIFICAÇÃO			
PGP	CAR	GR	GMD (CAR) Kg
18º	14º	7º	2.308

- ✓ Touro Elite na Prova de Ganho de peso a pasto
- ✓ Filho do REM DIABLU, Touro que produziu sêmen aos 11 meses de idade transmitindo a sua progênie potencial para precocidade sexual
- ✓ Indicado para acabamento de carcaça
- ✓ Melhora a habilidade materna das fêmeas sendo TOP 0.5% para MTP120

NOME DO COMPRADOR: \_\_\_\_\_ VALOR: \_\_\_\_\_

# 19 HORA 2999 REM ARMADOR (REM TORIXOREU) x TRUCK DA ALO BRASIL (7308/04 PO PERDIZES)



NASC.: 30/08/2017  
 PESO: 582 kg  
 PE: 36.5 cm

PROG	MGTe	TOP (%)
ANCP	21.78	0.5

DMTP120G (TOP %)	DP365G (TOP %)	DPE365G (TOP%)	DSTAYG (TOP%)	D3PG (TOP%)
8.38(0.5)	24.15(1)	1.20(2)	77.54(6)	76.96(2)

iPGP: 105.3

CLASSIFICAÇÃO			
PGP	CAR	GR	GMD (CAR) Kg
21°	5°	31°	1.784

- ✓ Touro elite na Prova de Ganho de Peso a Pasto
- ✓ Sua avaliação genômica mostra excelência para características de importância econômica no ciclo curto de produção sendo TOP 0.5% para MGTe
- ✓ Transmite para sua progênie precocidade sexual e fertilidade
- ✓ Indicado para acabamento e rendimento de carcaça

NOME DO COMPRADOR: \_\_\_\_\_ VALOR: \_\_\_\_\_

# 20 HORA 3035 REM VOKOLO (REM RICKET) x REM NOTURNO (REM JAIRO)



NASC.: 05/09/2017  
 PESO: 632 kg  
 PE: 41.5 cm

PROG	MGTe	TOP (%)
ANCP	20.71	0.5

DMTP120G (TOP %)	DP365G (TOP %)	DPE365G (TOP%)	DSTAYG (TOP%)	D3PG (TOP%)
6.99(1)	23.06(1)	0.44(18)	85.57(1)	81.84(0.5)

iPGP: 108.6

CLASSIFICAÇÃO			
PGP	CAR	GR	GMD (CAR) Kg
11°	42°	29°	2.088

- ✓ Elite na Prova de Ganho de Peso a Pasto
- ✓ Destaque no índice bioeconômico ANCP sendo TOP 0.5% para MGTe
- ✓ Touro excepcional para precocidade e ganho de peso
- ✓ Produzirá fêmeas férteis e longevas
- ✓ Fechado em Genética Aditiva

NOME DO COMPRADOR: \_\_\_\_\_ VALOR: \_\_\_\_\_

HORA HOFIG RAMOS

HORA HOFIG RAMOS

**21 HORA 3061** TRUCK DA ALO BRASIL (7308/04 PO PERDIZES) x BACANA (C4580 DA MN)



NASC.: 08/09/2017  
 PESO: 669 kg  
 PE: 39.5 cm

PROG	MGT <sub>e</sub>	TOP (%)
ANCP	21.14	0.5

DMTP120G (TOP %)	DP365G (TOP %)	DPE365G (TOP%)	DSTAYG (TOP%)	D3PG (TOP%)	DMARG (TOP%)
6.78(0.5)	27.24(0.5)	1.07(3)	80.43(3)	73.28(5)	0.08(10)

iPGP: 116.7

CLASSIFICAÇÃO			
PGP	CAR	GR	GMD (CAR) Kg
3º	3º	13º	2.241



- ✓ Terceiro lugar na Prova de Ganho de Peso a Pasto e na Prova de Eficiência Alimentar
- ✓ Touro contratado pela CRV Lagoa
- ✓ Participante aprovado para RP 2019 ANCP
- ✓ Destaque pela carcaça volumosa e equilibrada
- ✓ Indicado para produzir matrizes precoces, longevas e produtivas
- ✓ Opção para quem busca fazer machos pesados com acabamento de carcaça e marmoreio

NOME DO COMPRADOR: \_\_\_\_\_ VALOR: \_\_\_\_\_

**22 HORA 3080** REM USP (REM QUISCO) x MANDARIN MAT. (QUARK COL)



NASC.: 12/09/2017  
 PESO: 603 kg  
 PE: 40.5 cm

PROG	MGT <sub>e</sub>	TOP (%)
ANCP	18.46	1

DMTP120G (TOP %)	DP365G (TOP %)	DPE365G (TOP%)	DSTAYG (TOP%)	D3PG (TOP%)	DMARG (TOP%)
7.79(0.5)	21.03(2)	1.00(3)	85.83(0.5)	78.05(2)	0.09(8)

iPGP: 104.1

CLASSIFICAÇÃO			
PGP	CAR	GR	GMD (CAR) Kg
27º	15º	12º	2.077

- ✓ Terceiro lugar na Prova de Ganho de Peso a Pasto e na Prova de Eficiência Alimentar
- ✓ Touro contratado pela CRV Lagoa
- ✓ Participante aprovado para RP 2019 ANCP
- ✓ Destaque pela carcaça volumosa e equilibrada
- ✓ Indicado para produzir matrizes precoces, longevas e produtivas
- ✓ Opção para quem busca fazer machos pesados com acabamento de carcaça e marmoreio

HORA HOFIG RAMOS

HORA HOFIG RAMOS

## II LEILOSHOPPING DE TOUROS JOVENS 2019 EMBRAPA – AGCZ

NOME DO COMPRADOR: \_\_\_\_\_

VALOR: \_\_\_\_\_

NELORE



### 23 HORA 3090 REM ARMADOR (REM TORIXORÉU) X TRUCK DA ALO BRASIL (730804 PO PERDIZES)

NASC.: 12/09/2017

PESO: 668 kg

PE: 43 cm

iPGP: 104.1

PROG	MGT <sub>e</sub>	TOP (%)
ANCP	23.36	0.1

DMTP120G (TOP %)	DP365G (TOP %)	DPE365G (TOP%)	DSTAYG (TOP%)	D3PG (TOP%)
6.39(2)	27.70(0.5)	1.02(3)	82.16(2)	67.93(13)

CLASSIFICAÇÃO			
PGP	CAR	GR	GMD (CAR) Kg
4°	27°	40°	1.059

- ✓ Quarto lugar na prova de ganho de peso, destaque absoluto para volume e perímetro escrotal, 26.3% acima da média e 27.9% para acabamento
- ✓ Régua de DEPs genômicas harmônicas com destaque TOP 0.1% no índice bioeconômico ANCP para características impacto econômico
- ✓ Indicado para produzir fêmeas produtivas e funcionais
- ✓ Excepcional filho do REM ARMADOR

NOME DO COMPRADOR: \_\_\_\_\_

VALOR: \_\_\_\_\_

### 24 IJDS 141 REM USP (REM QUISCO) x HEROI NAVIRAI (DONATO DE NAVIRAI)

NASC.: 16/10/2017

PESO: 587 kg

PE: 40 cm

iPGP: 103.3

PROG	MGT <sub>e</sub>	TOP (%)
ANCP	15.45	4

DMTP120G (TOP %)	DP365G (TOP %)	DPE365G (TOP%)	DSTAYG (TOP%)	D3PG (TOP%)	DMARG (TOP%)
6,21(2)	20.46(3)	0.60(11)	71.80(15)	78.31(2)	0.19(1)

CLASSIFICAÇÃO			
PGP	CAR	GR	GMD (CAR) Kg
31°	22°	15°	2.004



- ✓ Quarto lugar na prova de ganho de peso, destaque absoluto para volume e perímetro escrotal, 26.3% acima da média e 27.9% para acabamento
- ✓ Régua de DEPs genômicas harmônicas com destaque TOP 0.1% no índice bioeconômico ANCP para características impacto econômico
- ✓ Indicado para produzir fêmeas produtivas e funcionais
- ✓ Excepcional filho do REM ARMADOR

HORA HOFIG RAMOS

IRES JOAO DE SOUZA



## II LEILOSHOPPING DE TOUROS JOVENS 2019 EMBRAPA – AGCZ

NELORE

NOME DO COMPRADOR: \_\_\_\_\_

VALOR: \_\_\_\_\_

### 25 IJDS 144 REM SAGRES (SOLAR DO IZ) x HEROI DE NAVIRAI (DONATO DE NAVIRAI)

IRES JOÃO DE SOUZA

NASC.: 18/10/2017

PESO: 603 kg

PE: 36.5 cm

iPGP: 105.2

PROG	MGTe	TOP (%)
ANCP	14.47	5

DMTP120G (TOP %)	DP365G (TOP %)	DPE365G (TOP%)	DSTAYG (TOP%)	D3PG (TOP%)
5.25(5)	16.19(8)	1.07(3)	73.30(13)	75.94(3)

CLASSIFICAÇÃO			
PGP	CAR	GR	GMD (CAR) Kg
22°	33°	44°	1.714



- ✓ Elite na Prova de Ganho de peso a pasto
- ✓ Transmite para seus filhos desempenho para ganho de peso, sendo indicado para produzir machos pesados e com acabamento de carcaça
- ✓ Indicado para produzir fêmeas precoces e férteis
- ✓ Opção de linhagem IZ x DONATO
- ✓ Filho do Touro REM SAGRES que possui avaliação excepcional para precocidade sexual

NOME DO COMPRADOR: \_\_\_\_\_

VALOR: \_\_\_\_\_

### 26 JRBT B6655 REM USP (REM QUISCO) x REM TIFANO (QUARTUDO)

JULIO BERNANRDES AGROPECUARIA

NASC.: 20/09/2017

PESO: 619 kg

PE: 41.5 cm

iPGP: 105,8

PROG	MGTe	TOP (%)
ANCP	14.63	5

DMTP120G (TOP %)	DP365G (TOP %)	DPE365G (TOP%)	DSTAYG (TOP%)	D3PG (TOP%)
6.37(2)	18.93(4)	1.29(1)	84.05(1)	69.22(10)

CLASSIFICAÇÃO			
PGP	CAR	GR	GMD (CAR) Kg
38°	37°	21°	2.177



- ✓ Touro destaque para produção de matrizes para reposição por possuir ótima avaliação para fertilidade, habilidade materna, longevidade e precocidade sexual
- ✓ Indicado para produzir machos pesados com alto desempenho na recria e na engorda
- ✓ Top 4% para maciez de carne, indicado para quem busca qualidade de carne
- ✓ Fechado em Genética Aditiva (USP x TIFANO)

NOME DO COMPRADOR: \_\_\_\_\_

VALOR: \_\_\_\_\_

# 27 JRBT B6682 REM ARMADOR (REM TORIXOREU) x HYTHE JR DA TAR. (C43 DA MN)



NASC.: 25/09/2017

PESO: 674 kg

PE: 40.5 cm

iPGP: 112.3

PROG	MGTe	TOP (%)
ANCP	21.37	0.5

DMTP120G (TOP %)	DP365G (TOP %)	DPE365G (TOP%)	DSTAYG (TOP%)	D3PG (TOP%)
6.76(1)	25.82(0.5)	1.49(0.5)	83.26(2)	78.63(2)

CLASSIFICAÇÃO			
PGP	CAR	GR	GMD (CAR) Kg
6º	28º	30º	2.213

- ✓ Elite na Prova de Ganho de Peso a Pasto
- ✓ Avaliação genética genômica equilibrada e com destaque para as características de Stayability e Idade ao Primeiro Parto
- ✓ Touro que irá imprimir em sua progênie precocidade sexual e fertilidade
- ✓ Indicado para produzir Touros pesados e férteis

NOME DO COMPRADOR: \_\_\_\_\_ VALOR: \_\_\_\_\_

# 28 JRBT B6741 REM ARMADOR (REM TORIXOREU) x QUIBANDO DE CV (JAGUARARI DE CV)



NASC.: 05/10/2017

PESO: 658 kg

PE: 42.5 CM

iPGP: 105.4

PROG	MGTe	TOP (%)
ANCP	24.16	63

DMTP120G (TOP %)	DP365G (TOP %)	DPE365G (TOP%)	DSTAYG (TOP%)	D3PG (TOP%)
7.66(0.5)	28.42(0.5)	1.38(0.5)	84.19(1)	73.60(5)

CLASSIFICAÇÃO			
PGP	CAR	GR	GMD (CAR) Kg
20º	41º	1º	3.060

- ✓ Elite na prova de Ganho de peso a pasto
- ✓ Destaque para o maior MGTe da Prova de Ganho de Peso a Pasto (24.10 – TOP 0.1%) sendo Touro que irá imprimir em sua progênie alto potencial de desempenho para características de impacto econômico
- ✓ Avaliação genômica consistente para ganho de peso e precocidade para produção de animais pesados
- ✓ Excelente para reposição, sendo destaque para fertilidade, habilidade materna, longevidade e precocidade sexual

## II LEILOSHOPPING DE TOUROS JOVENS 2019 EMBRAPA – AGCZ

NELORE

NOME DO COMPRADOR: \_\_\_\_\_

VALOR: \_\_\_\_\_

# 29 JRBT B6748

BRASAO ENSA (INDUZIDO DO RECANTO) x OFICIAL DA SM (VOLTAIRE TE JR)

NASC.: 06/10/2017

PESO: 593 kg

PE: 39 cm

iPGP: 99.0

PROG	MGT <sub>e</sub>	TOP (%)
ANCP	10.50	14

DMTP120G (TOP %)	DP365G (TOP %)	DIPPG (TOP%)	DSTAYG (TOP%)	DMSG (TOP%)
4.20(11)	15.02(10)	-0.43(8)	69.35(20)	72.39(6)

CLASSIFICAÇÃO			
PGP	CAR	GR	GMD (CAR) Kg
48°	38°	22°	2.161



- ✓ Touro indicado para produção de animais pesados e com ótima musculatura ao sobreano
- ✓ Possui ótima funcionalidade sendo 10% acima da média no EPMURAS

NOME DO COMPRADOR: \_\_\_\_\_

VALOR: \_\_\_\_\_

# 30 JRMV 605

REM ARMADOR (REM TORIXOREU) x ENLEVO DA MORUNG. (PANAGOUR AL DA PAUL.)

NASC.: 05/11/2017

PESO: 579 kg

PE: 39 cm

iPGP: 101.1

PROG	MGT <sub>e</sub>	TOP (%)
ANCP	17.48	2

DMTP120G (TOP %)	DP365G (TOP %)	DPE365G (TOP%)	DSTAYG (TOP%)	D3PG (TOP%)	DAOLG (TOP%)	DMARG (TOP%)
4.63(2)	23.62(1)	1.01(3)	75.72(9)	69.78(9)	1.61(6)	0.08(10)

CLASSIFICAÇÃO			
PGP	CAR	GR	GMD (CAR) Kg
43°	26°	11°	2.133



- ✓ Touro que se destaca por apresentar ótimo ganho de peso
- ✓ Excelente régua de DEPs genômicas para características de carcaça como rendimento e marmoreio
- ✓ Indicado para produção de fêmeas longevas, precoces e férteis

NOME DO COMPRADOR: \_\_\_\_\_

VALOR: \_\_\_\_\_

# 31 JVFG 719

REM ALCOOL (REM SAGRES) x C8541 DA MN (B5975 DA MN)



NASC.: 04/09/2017

PESO: 607 kg  
PE: 37.5 cm

iPGP: 100.3

PROG	MGTe	TOP (%)
ANCP	14.17	5

DMTP120G (TOP %)	DP365G (TOP %)	DPE365G (TOP%)	DSTAYG (TOP%)	DMACG (TOP%)	DACABG (TOP%)	DMARG (TOP%)	DPCQG (TOP%)
3.95(13)	19.33(4)	0.89(5)	71.43(16)	-0.062(3)	0.29(4)	0.34(0.1)	9.29(3)

CLASSIFICAÇÃO			
PGP	CAR	GR	GMD (CAR) Kg
46°	36°	36°	1.828

- ✓ Touro excepcional para características de carcaça e qualidade de carne, se destacando para rendimento, acabamento, marmoreio, maciez e peso de carcaça quente
- ✓ Transmite em sua progênie alto desempenho para ganho de peso
- ✓ Possui linhagem Lemgruber em sua linha materna
- ✓ Filho de doadora GOIANA BONS sendo opção de linhagem Lemgruber

NOME DO COMPRADOR: \_\_\_\_\_ VALOR: \_\_\_\_\_

# 32 JVFG 726

1384 TE DE NAV. (PROVADOR) x 7308/04 PO PERDIZES (QUARK COL)



NASC.: 10/10/2017

PESO: 596 kg  
PE: 35.5 cm

iPGP: 106.8

PROG	MGTe	TOP (%)
ANCP	18.15	2

DMTP120G (TOP %)	DP365G (TOP %)	DPE365G (TOP%)	DSTAYG (TOP%)	D3PG (TOP%)
5.11(5)	21.29 (2)	0.88(5)	77.10 (7)	76.45 (2)

CLASSIFICAÇÃO			
PGP	CAR	GR	GMD (CAR) Kg
14°	7	26	1.917

- ✓ Touro agregador de características de impacto econômico no sistema de produção sendo TOP 2% para MGTe
- ✓ Opção para fazer reposição de matrizes precoces, longevas e produtivas
- ✓ Imprime aos seus filhos alto potencial para ganho de peso
- ✓ Possui em sua linhagem PROVADOR IZ x QUARK

NOME DO COMPRADOR: \_\_\_\_\_ VALOR: \_\_\_\_\_

**33 JYJ 702** IPE F58 DA BOI GG (BACANA JAPARANDUBA) x SUMIDOURO (FARJADO DA GB)

JACINTO JOSÉ DE ALMEIDA

NASC.: 02/09/2017  
 PESO: 658 kg  
 PE: 37.5 cm

iPGP: 110.2

PROG	MGT <sub>e</sub>	TOP (%)
ANCP	8.14	23

DP365G (TOP %)	DPE365G (TOP%)	DSTAYG (TOP%)	DACABG (TOP%)	DMARG (TOP%)
13.88 (13)	0.16(37)	61.07 (43)	0.20 (8)	0.31(0.1)

CLASSIFICAÇÃO			
PGP	CAR	GR	GMD (CAR) Kg
8°	40	37	2.080



- ✓ Elite na Prova de Ganho de Peso a Pasto
- ✓ Destaque para características de reprodução na PGP
- ✓ Opção de Bacana MN x SUMIDOURO DA GG
- ✓ Excelente ganho médio diário
- ✓ Destaque para características de qualidade de carne sendo TOP 0.1% para marmoreio e TOP 8% para acabamento

NOME DO COMPRADOR: \_\_\_\_\_ VALOR: \_\_\_\_\_

**34 JYJ 708** TIM F97 DA BOI GG (BACANA JAPARANDUBA) X MARMORE JR DA TAR (ANDIRA JR DA TAR)

JACINTO JOSÉ DE ALMEIDA

NASC.: 11/09/2017  
 PESO: 575 kg  
 PE: 42.5 cm

iPGP: 103,3

PROG	MGT <sub>e</sub>	TOP (%)
ANCP	4.82	41

DMTP120G (TOP %)	DP365G (TOP %)	DPE365G (TOP%)
0.39(41)	11.44 (20)	0.19 (34)

CLASSIFICAÇÃO			
PGP	CAR	GR	GMD (CAR) Kg
34°	30	43	1.604



- ✓ Touro Elite na Prova de Ganho de peso a pasto
- ✓ Bem avaliado para características de desempenho como ganho de peso
- ✓ Excelente para perímetro e volume testicular indicado para produção de fêmeas férteis

NOME DO COMPRADOR: \_\_\_\_\_ VALOR: \_\_\_\_\_

# 35 JYJ 713

TIM F97 DA BOI GG (BACANA JAPARANDUBA x VOLTAIRE II JR DA RS (VOLTAIRE TE JR DA RS)

JACINTO JOSÉ DE ALMEIDA

NASC.: 28/09/2017  
 PESO: 652 kg  
 PE: 38 cm

iPGP: 107.2

PROG	MGT <sub>e</sub>	TOP (%)	DP365G (TOP %)	D3PG (TOP%)	DAOLG (TOP%)	DMARG (TOP%)
ANCP	6.62	30	11.44 (20)	67.49 (14)	1.27 (9)	0.13 (4)

CLASSIFICAÇÃO			
PGP	CAR	GR	GMD (CAR) Kg
13°	47°	32°	2.206



- ✓ Elite na Prova de Ganho de peso a pasto
- ✓ Touro que transmite peso e GMD para produção de machos pesados e com ótimas características de carcaça como rendimento e marmoreio
- ✓ Bem avaliado para características de crescimento e precocidade sexual

NOME DO COMPRADOR: \_\_\_\_\_ VALOR: \_\_\_\_\_

# 36 OBG D1760

DOCUMENTO FIV OB (OCIPITAL) x ABSOLUIDO OB (QUARK COL)

GUAPORE PECUÁRIA – MARCA OB

NASC.: 24/08/2017  
 PESO: 593 kg  
 PE: 39.5 cm

iPGP: 102.7

PROG	MGT <sub>e</sub>	TOP (%)	DMTP120G (TOP %)	DP365G (TOP %)	DPE365G (TOP%)	D3PG (TOP%)	DMARGG (TOP%)
ANCP	9.67	17	4.22(11)	9.22(29)	0.67(9)	72.32(5)	0.07(12)

CLASSIFICAÇÃO			
PGP	CAR	GR	GMD (CAR) Kg
35°	32°	38°	1.776



- ✓ Touro com boa avaliação para produção de matrizes precoces, férteis e produtivas
- ✓ Indicado para produzir machos pesados e com avaliação excepcional para marmoreio e acabamento de carcaça sendo 23% acima média na Prova de Ganho de Peso a Pasto

NOME DO COMPRADOR: \_\_\_\_\_ VALOR: \_\_\_\_\_



# 37 OBG D1805 TRUCK DA ALO BRASIL (7308/04 PO PERDIZES) x METEORO (MACHADO OB)

NASC.: 09/09/2017  
 PESO: 591 kg  
 PE: 41 cm

iPGP: 106.3

PROG	MGT <sub>e</sub>	TOP (%)
ANCP	19.39	1

DMTP120G (TOP %)	DP365G (TOP %)	DPE365G (TOP%)	DSTAYG (TOP%)	D3PG (TOP%)
6.53(2)	22.29(2)	1,10(1)	71.85(15)	68.43(12)

CLASSIFICAÇÃO			
PGP	CAR	GR	GMD (CAR) Kg
17ª	39º	20º	2.193



- ✓ Touro classificado como elite na Prova de Ganho de Peso a Pasto
- ✓ Régua de DEP's genômicas consistente e equilibrada
- ✓ Alto potencial para produção de bezerras pesados e com ótima conformação de carcaça sendo 32% acima da média no PGP
- ✓ Indicado para produção de matrizes férteis, longevas e precoces

NOME DO COMPRADOR: \_\_\_\_\_ VALOR: \_\_\_\_\_

# 38 OBG D1849 TRUCK DA ALO BRASIL (7308/04 PO PERDIZES) x METEORO (MACHADO OB)

NASC.: 16/09/2017  
 PESO: 622 kg  
 PE: 37 cm

iPGP: 109.6

PROG	MGT <sub>e</sub>	TOP (%)
ANCP	19.41	1

DMTP120G (TOP %)	DP365G (TOP %)	DPE365G (TOP%)	DSTAYG (TOP%)	D3PG (TOP%)
6.99(1)	23.07(1)	0.71(8)	84.45(1)	70.60(8)

CLASSIFICAÇÃO			
PGP	CAR	GR	GMD (CAR) Kg
9ª	1º	8º	2.146



- ✓ Touro contratado pela central Accelerated Genetic's do Brasil
- ✓ Participante aprovado para RP 2019 ANCP
- ✓ Elite na prova de ganho de peso a pasto
- ✓ Destaque absoluto para acabamento de carcaça, 40% acima da média no PGP, sendo Touro raríssimo excepcional para marmoreio e maciez
- ✓ Produzirá filhas precoces e longevas
- ✓ Grande opção no Nelore Mocho marca OB
- ✓ Combina na linhagem materna GOLIAS x IZ

NOME DO COMPRADOR: \_\_\_\_\_ VALOR: \_\_\_\_\_

## II LEILOSHOPPING DE TOUROS JOVENS 2019 EMBRAPA - AGCZ

NELORE

# 39 PAU 3919

2753 DA PAULETE (KADUARATA DA PAULETE) x RAIDO RMVC (RAMBO DA MN)

NASC.: 18/08/2017  
PESO: 647 kg  
PE: 41 cm

iPGP: 102.7

PROG	MGTe	TOP (%)
ANCP	18.20	2

DMTP120G (TOP %)	DP365G (TOP %)	DPE365G (TOP%)	DSTAYG (TOP%)	D3PG (TOP%)
8.00(0.5)	18.50(5)	0.93(4)	81.50 (3)	81.62 (0.5)

CLASSIFICAÇÃO			
PGP	CAR	GR	GMD (CAR) Kg
36º	18º	5º	2.486



- ✓ Possui avaliação equilibrada para características maternas e de precocidade sexual sendo TOP 0.5%, indicado para formação de plantel
- ✓ Indicado para produção de Touros de repasse com boa fertilidade
- ✓ Destaque para cria, recria e engorda, o qual irá transmitir para seus filhos alto desempenho para ganho de peso e características de carcaça, 18% acima da média para acabamento na Prova de Ganho de Peso a Pasto

NOME DO COMPRADOR: \_\_\_\_\_ VALOR: \_\_\_\_\_

# 40 PAU 3941

VINIL MAT. (RASTAN MAT.) x BACKUP (GABINETE)

NASC.: 31/08/2017  
PESO: 623 kg  
PE: 40 cm

iPGP: 100.8

PROG	MGTe	TOP (%)
ANCP	16.01	3

DMTP120G (TOP %)	DP365G (TOP %)	DPE365G (TOP%)	DSTAYG (TOP%)	D3PG (TOP%)
2.75(27)	19.57(4)	0.80(73)	86.21(0.5)	76.09(3)

CLASSIFICAÇÃO			
PGP	CAR	GR	GMD (CAR) Kg
40º	34º	27º	2.064



- ✓ Touro excepcional que se destaca pela carcaça volumosa e excelente arqueamento de costelas
- ✓ Transmitirá a sua progênie, peso, comprimento de carcaça e características de carne aliadas ao marmoreio
- ✓ Indicado para fazer base de plantel com filhas precoces, longevas e produtivas

## II LEILOSHOPPING DE TOUROS JOVENS 2019 EMBRAPA - AGCZII

NOME DO COMPRADOR: \_\_\_\_\_ VALOR: \_\_\_\_\_

NELORE

### 41 SAGA 4065 2984 SAGA (REM UPONIC) x IMPECAVEÇ COL (REM QUILANO)

NASC.: 18/09/2017

PESO: 614 kg

PE: 40.5 cm

iPGP: 106.3

PROG	MGT <sub>e</sub>	TOP (%)
ANCP	17.97	2

DMTP120G (TOP %)	DP365G (TOP %)	DPE365G (TOP%)	DSTAYG (TOP%)	D3PG (TOP%)
4.72(8)	20.03(3)	1.13(2)	80.87(3)	73.84(4)

CLASSIFICAÇÃO			
PGP	CAR	GR	GMD (CAR) Kg
15°	21°	46°	1.606



- ✓ Elite na Prova de Ganho de Peso a Pasto
- ✓ Indicado para produção de bezerros pesados
- ✓ Apresenta avaliação genética equilibrada para características de carcaça alinhada ao perímetro escrotal
- ✓ Produzirá fêmeas com boa habilidade materna, férteis e precoces
- ✓ Excelente opção de sangue (REM UPONIC x REM QUILANO)

NOME DO COMPRADOR: \_\_\_\_\_ VALOR: \_\_\_\_\_

### 42 SAGA 4087 TORNADO MAT. (REM TORIXOREU) x IMPECAVEL COL (REM QUILANO)

NASC.: 26/09/2017

PESO: 670 kg

PE: 40.5 cm

iPGP: 108.7

PROG	MGT <sub>e</sub>	TOP (%)
ANCP	22.57	0.5

DMTP120G (TOP %)	DP365G (TOP %)	DPE365G (TOP%)	DSTAYG (TOP%)	D3PG (TOP%)	DAOLG (TOP%)	DACAB (TOP%)
6.79(1)	26.57(0.5)	1.41(0.5)	79.44(4)	79.16(1)	2.24(3)	0.42 (2)

CLASSIFICAÇÃO			
PGP	CAR	GR	GMD (CAR) Kg
10°	48°	48°	1.813



- ✓ Elite na prova de Ganho de Peso a Pasto
- ✓ Régua de DEPs equilibrada sendo indicado para produzir filhos com alto potencial em ganho de peso e Agrega Mérito Genético de lucro ao rebanho TOP 0.5%
- ✓ Indicado para reposição de fêmeas com muita precocidade sexual, fertilidade e boa habilidade materna
- ✓ Destaque para produção de machos com ótimas características de carcaça como rendimento e acabamento
- ✓ Concentração de sangue GOLIAS e REM

## II LEILOSHOPPING DE TOUROS JOVENS 2019 EMBRAPA – AGCZ

NOME DO COMPRADOR: \_\_\_\_\_

VALOR: \_\_\_\_\_

NELORE

### 43 VSCN 327 SHERLOCK MAT. (NEHRU MAT.) x JAMANTA DA MN (B8951 DA MN)

NASC.: 09/10/2017  
PESO: 618 kg  
PE: 38.5 cm

iPGP: 103

PROG	MGT <sub>e</sub>	TOP (%)
ANCP	11.18	12

DMTP120G (TOP %)	DP365G (TOP %)	DPE365G (TOP%)	DSTAYG (TOP%)
3.51 (18)	16.45 (7)	0.66 (9)	68.66 (22)

CLASSIFICAÇÃO			
PGP	CAR	GR	GMD (CAR) Kg
32º	4º	4º	2.358



- ✓ 4º lugar na Prova de Eficiência Alimentar e Elite na Prova de Ganho de Peso a Pasto
- ✓ Indicado para produção de animais pesados e com bom GMD
- ✓ Ótima avaliação para acabamento de carcaça sendo 19% acima da média no PGP
- ✓ Produção de machos e fêmeas com boa fertilidade
- ✓ Opção de linhagem NEHRU x LEMGRUBER

NOME DO COMPRADOR: \_\_\_\_\_

VALOR: \_\_\_\_\_

### 44 VSCN 333 SHERLOCK MAT. (NEHRU MAT.) x GALANTE DO PARANA (BITELO DA SS)

NASC.: 16/10/2017  
PESO: 622 kg  
PE: 38.5 cm

iPGP: 103.4

PROG	MGT <sub>e</sub>	TOP (%)
ANCP	17.76	2

DMTP120G (TOP %)	DP365G (TOP %)	DPE365G (TOP%)	DSTAYG (TOP%)	DAOLG (TOP%)
6.02 (2)	24.13 (1)	1.19 (2)	68.15 (23)	0.92(14)

CLASSIFICAÇÃO			
PGP	CAR	GR	GMD (CAR) Kg
37º	8º	10º	2.181



- ✓ Agrega Mérito Genético de lucratividade ao rebanho
- ✓ Possui boa avaliação para características maternas e de fertilidade sendo indicado para reposição de fêmeas
- ✓ Opção para produção de Touros pesados e férteis
- ✓ Indicado para produzir animais pesados e com rendimento de carcaça

NOME DO COMPRADOR: \_\_\_\_\_

VALOR: \_\_\_\_\_

# 45 WORK 142 REM ARMADOR (REM TORIXOREU) x NAFITIL DA BONS (JALOFO DA BONS.)

WANDER DIVINO DE OLIVEIRA

NASC.: 16/09/2017  
 PESO: 600 kg  
 PE: 38 cm

IPGP: 105.8

PROG	MGTe	TOP (%)
ANCP	23.14	0.1

DMTP120G (TOP %)	DP365G (TOP %)	DPE365G (TOP%)	DSTAYG (TOP%)
9.76 (0.1)	28.37 (0.5)	1.52 (0.5)	78.34 (5)

CLASSIFICAÇÃO			
PGP	CAR	GR	GMD (CAR) Kg
19º	19º	35º	1.783



- ✓ Elite na Prova de Ganho de Peso a Pasto
- ✓ Destaque para características de importância econômica sendo TOP 0.1% para MGTe e com excelente régua de DEPs genômicas
- ✓ Produção de bezerros pesados alinhado a avaliação genética consistente para rendimento, marmoreio e acabamento
- ✓ Indicado para produzir matrizes longevas, férteis e produtivas

NOME DO COMPRADOR: \_\_\_\_\_ VALOR: \_\_\_\_\_

# 46 WORK 144 REM ARMADOR (REM TORIXOREU) x KAMARO DA PAULETE (MAIA FIV MAT.)

WANDER DIVINO DE OLIVEIRA

NASC.: 17/09/2017  
 PESO: 643 kg  
 PE: 43 cm

IPGP: 108

PROG	MGTe	TOP (%)
ANCP	21.93	0.5

DMTP120G (TOP %)	DP365G (TOP %)	DPE365G (TOP%)	DSTAYG (TOP%)	D3PG (TOP%)
8.40(0.5)	24.83(0.5)	1.91(0.1)	79.02(5)	79.55(1)

CLASSIFICAÇÃO			
PGP	CAR	GR	GMD (CAR) Kg
12º	17º	14º	2.254



- ✓ Elite na Prova de Ganho de Peso a Pasto
- ✓ Avaliação genômica consistente e que agrega Mérito Genético de lucratividade ao rebanho sendo TOP 0.5 para MGTe
- ✓ Possui carcaça volumosa e bem revestida
- ✓ Touro indicado para fazer reposição de fêmeas produtivas e precoces
- ✓ Produção de machos com alto desempenho para ganho de peso

NOME DO COMPRADOR: \_\_\_\_\_ VALOR: \_\_\_\_\_

# 47 WORK 152

REM ARMADOR (REM TORIXOREU) x KAMARO DA PAULETE (MAIA FIV MAT.)

WANDER DIVINO DE OLIVEIRA

NASC.: 20/09/2017  
 PESO: 661 kg  
 PE: 43 cm

iPGP: 113.1

PROG	MGTe	TOP (%)
ANCP	23.14	0.1

DMTP120G (TOP %)	DP365G (TOP %)	DPE365G (TOP%)	DSTAYG (TOP%)	DAOLG (TOP%)	DACAB (TOP%)	DMARG (TOP%)
9.76(0.1)	28.37 (0.5)	1.52 (0.5)	78.34 (5)	3.43(0.5)	0.40 (3)	0.10 (7)

CLASSIFICAÇÃO			
PGP	CAR	GR	GMD (CAR) Kg
5°	35°	33°	2.143

NELORE



- ✓ Quinto lugar na Prova de Ganho de Peso a Pasto
- ✓ Destaque no índice bioeconômico ANCP
- ✓ Animal muito profundo, arqueado e com muita funcionalidade
- ✓ Transmite a sua progênie ganho de peso, precocidade sexual e fertilidade
- ✓ Indicado para produzir filhas com boas características maternas
- ✓ Touro que imprimirá a sua progênie excelente características de carcaça, sendo destaque para rendimento, marmoreio e acabamento

NOME DO COMPRADOR: \_\_\_\_\_ VALOR: \_\_\_\_\_

# 48 WORK 166

REM ARMADOR (TORIXOREU) x KAMARO DA PAULETE (MAIA FIV MAT.)

WANDER DIVINO DE OLIVEIRA

NASC.: 24/09/2017  
 PESO: 726 kg  
 PE: 41.5 cm

iPGP: 119

PROG	MGTe IABCZ	TOP (%)
ANCP	21.48	0.5

DMTP120G (TOP %)	DP365G (TOP %)	DPE365G (TOP%)	DSTAYG (TOP%)	D3PG (TOP%)
6.26 (2)	27.93 (0.5)	0.78 (7)	78.26 (5)	70.79 (8)

CLASSIFICAÇÃO			
PGP	CAR	GR	GMD (CAR) Kg
2°	11°	2°	2.894



- ✓ Segundo colocado da Prova de Ganho de Peso a Pasto
- ✓ Touro já contratado pela central Accelerated Genetic's do Brasil
- ✓ Possui carcaça equilibrada e volumosa
- ✓ Altamente indicado para produção de bezerros pesados com excelente ganho de peso e características de carcaça
- ✓ Indicado para produção de matrizes férteis e longevas, sendo opção para fazer base de plantel
- ✓ Excepcional funcionalidade com EPMURAS 21%

NOME DO COMPRADOR: \_\_\_\_\_ VALOR: \_\_\_\_\_

# 49 WORK 169

REM ARMADOR (TORIXOREU) x CACIQUE FVC (TECELAO DA SM)

WANDER DIVINO DE OLIVEIRA

NASC.: 30/09/2017

PESO: 592 kg

PE: 40 cm

iPGP: 104

PROG	MGT <sub>e</sub> iABCZ	TOP (%)
ANCP	21.10	0.5

DMTP120G (TOP %)	DP365G (TOP %)	DPE365G (TOP%)	DSTAYG (TOP%)	D3PG (TOP%)
6.33 (2)	26.23 (0.5)	1.19 (1)	77.16 (7)	74.89 (3)

CLASSIFICAÇÃO			
PGP	CAR	GR	GMD (CAR) Kg
29º	2º	41º	1.668



- ✓ Touro que se destaca para todas as características de importância econômica sendo TOP 0.5% para MGTe
- ✓ 2º lugar na Prova de Eficiência Alimentar
- ✓ Avaliação genômica consistente para características de precocidade sexual e que irá produzir matrizes longevas, férteis e produtivas
- ✓ Indicado para todos os ciclos de produção por possuir avaliação genética equilibrada, com destaque para ganho de peso e conformação de carcaça

NOME DO COMPRADOR: \_\_\_\_\_ VALOR: \_\_\_\_\_



## II LEILOSHOPPING DE TOUROS JOVENS 2019 EMBRAPA - AGCZ

BRAHMAN

**50 HAV 282**

MR CACTO FIV 144 (DREM BOY 142) x JONGO OB (MR CAIRO FIV 101)

NASC.: 10/11/2017

PESO: 563 kg

PE: 37 cm

iPGP: 109.1

PROG	MGT <sub>e</sub>	TOP (%)
ANCP	9.29	4

DP365 (TOP %)	DPE365 (TOP%)	DSTAY (TOP%)
6.55 (14)	0.38 (8)	51.10 (13)

CLASSIFICAÇÃO			
PGP	CAR	GR	GMD (CAR) Kg
2°	4°	2°	2.240



- ✓ Segundo colocado na Prova de Ganho de Peso a Pasto com destaque para GMD sendo 26% acima da média
- ✓ Excelente régua de DEP's sendo TOP 4% para MGTe
- ✓ Touro que transmite a sua progênie alto potencial para ganho de peso aliado a rendimento e acabamento de carcaça
- ✓ Possui boa avaliação para características de crescimento
- ✓ Filho do excepcional MR CACTO FIV 144

NOME DO COMPRADOR: \_\_\_\_\_

VALOR: \_\_\_\_\_

**51 HAV 288**

MR CACTO FIV 144 (DREAM BOY 442) x MR DENVER FIV 367 OB (JDH SIR MARRI MANSO)

NASC.: 09/12/2017

PESO: 532 kg

PE: 37.5 cm

iPGP: 107.4

PROG	MGT <sub>e</sub>	TOP (%)
ANCP	11.75	1

DP365 (TOP %)	DPE365 (TOP%)
11.02 (2)	0.95 (0.5)

CLASSIFICAÇÃO			
PGP	CAR	GR	GMD (CAR) Kg
4°	7°	1°	1.730



- ✓ Touro Elite na Prova de Ganho de peso a pasto
- ✓ Destaque no índice bioeconômico da ANCP sendo TOP 1% para MGTe
- ✓ Indicado para reposição de matrizes com destaque para boa habilidade materna e fertilidade
- ✓ Opção para produção de machos com alto desempenho de ganho de peso, ganho médio diário e com carcaça volumosa

NOME DO COMPRADOR: \_\_\_\_\_

VALOR: \_\_\_\_\_

# 52 HAV 290

MR CACTO 144 (DREAM BOY 142) x MR QUERENCIA 4336 (JDH MR MOSL.M368/1)

NASC.: 10/12/2017

PESO: 518 kg

PE: 34 cm

iPGP: 105.6

PROG	MGTe	TOP (%)
ANCP	11.66	1

DP365 (TOP %)	DPE365 (TOP%)	DSTAY (TOP%)	DSTAY (TOP%)
10.26 (4)	0.60 (2)	54.80 (21)	-0.75 (15)

CLASSIFICAÇÃO			
PGP	CAR	GR	GMD (CAR) Kg
7°	5°	4°	2.180

NOME DO COMPRADOR: \_\_\_\_\_ VALOR: \_\_\_\_\_



- ✓ Agrega Mérito Genético de lucratividade ao rebanho
- ✓ Segundo colocado para GMD no índice da PGP sendo indicado para produção de animais com alto desempenho para ganho de peso
- ✓ Indicado para fazer matrizes funcionais
- ✓ Opção de linhagem materna

ROBERTO DANIEL SAINZ GONZALES

# 53 TMCS 498

MR UBER ARAGUAIA POI 461 (MR UBER POI 153) x MR TEXAS CRIXAS POI (JDH SIR MARRI MANSO)

NASC.: 04/12/2017

PESO: 532 kg

PE: 32 cm

iPGP: 101.7

PROG	MGTe	TOP (%)
ANCP	11.48	2

DP365 (TOP %)	DPE365 (TOP%)	DSTAY (TOP%)	DIIP (TOP%)	DAOL (TOP%)
10.85 (3)	0.24 (16)	56.57 (15)	-0.93 (8)	1.83 (1)

CLASSIFICAÇÃO			
PGP	CAR	GR	GMD (CAR) Kg
11°	1°	7°	1.550

NOME DO COMPRADOR: \_\_\_\_\_ VALOR: \_\_\_\_\_



- ✓ Elite na Prova de Ganho de Peso a Pasto
- ✓ Agrega Mérito Genético de lucratividade ao rebanho TOP 2% para MGTe
- ✓ Opção para reposição de fêmeas longevas e com boa habilidade materna
- ✓ Indicado para produção de machos pesados e com rendimento de carcaça sendo TOP 1%

MAURICIO BORGES SAMPAIO

# 54 UBER 1638

MR UBER POI 875 (JDH MR.ELLIOTT MANS) x JDH CHARLEY S JAZZ (JDH MR.CHARLEY MANSO)

UBERBRAHMAN

NASC.: 05/10/2017  
 PESO: 540 kg  
 PE: 34.5 cm

iPGP: 104.3

PROG	MGTe	TOP (%)
ANCP	9.05	4

CLASSIFICAÇÃO			
PGP	CAR	GR	GMD (CAR) Kg
8°	2°	3°	1.880

DP365 (TOP %)	DPE365 (TOP%)	DSTAY (TOP%)	DIPP (TOP%)	DAOL (TOP%)
5.30 (20)	0.16 (24)	53.82 (26)	- 0.57 (25)	1.06 (5)



- ✓ Agrega Mérito Genético de lucro ao rebanho TOP 4% para MGTe
- ✓ Indicado para produção de machos pesados e com rendimento de carcaça TOP 5%
- ✓ Touro fechado em MANSO

NOME DO COMPRADOR: \_\_\_\_\_ VALOR: \_\_\_\_\_

# 55 UBER 1644

MR UBER POI 1083 (MR UBER ATINA POI 353) x MR UBER POI 182 (JDH CHARLEY S JAZZ)

UBERBRAHMAN

NASC.: 25/10/2017  
 PESO: 551 kg  
 PE: 36.5 cm

iPGP: 105.7

PROG	MGTe	TOP (%)
ANCP	11.14	2

CLASSIFICAÇÃO			
PGP	CAR	GR	GMD (CAR) Kg
6°	6°	5°	1.870

DP365 (TOP %)	DPE365 (TOP%)	DSTAY (TOP%)	DIPP (TOP%)
11.44 (2)	0.34 (9)	54.06 (25)	- 0.71 (17)



- ✓ Indicado para fazer machos pesados com alto potencial para ganho de peso com rendimento e acabamento de carcaça
- ✓ Opção para características maternas e de fertilidade para fazer reposição de fêmeas
- ✓ Touro Elite na PGP com destaque para alto GMD com 14% acima da média na Prova de Ganho de Peso a Pasto

NOME DO COMPRADOR: \_\_\_\_\_ VALOR: \_\_\_\_\_

**56 UBER 1647** MR UBER POI 951 (VL ROJO GRANDE 4/95.) x MR UBER POI 453 (MR UBER POI 153)

NASC.: 26/11/2017

PESO: 557 kg

PE: 41 cm

iPGP: 108.1

PROG	MGTe	TOP (%)
ANCP	11,61	1

DP365 (TOP %)	DPE365 (TOP%)	DAOL (TOP%)
11.39 (3)	0.93 (0.5)	2.46 (0.5)

CLASSIFICAÇÃO			
PGP	CAR	GR	GMD (CAR) Kg
3°	3°	6°	2.360



- ✓ Terceiro lugar na Prova de Ganho de Peso a Pasto
- ✓ Touro com régua de DEPs excelente e equilibrada com destaque para características que agregam Mérito Genético de lucratividade ao rebanho, TOP 0.1% para MGTe
- ✓ Indicado para produzir animais pesados e com excelentes características de carcaça, sendo TOP 0.5% para rendimento e acabamento, além de ser o 3° colocado para ACAB no PGP
- ✓ Opção para produzir fêmeas com férteis e produtivas

NOME DO COMPRADOR: \_\_\_\_\_ VALOR: \_\_\_\_\_

# 59 CNS 10336

ITU (GUZ BARRA JANGO FIV) x ZODIACO DAS FLORES (ODE DAS FLORES)

SELEÇÃO GUZERÁ

NASC.: 23/10/2017  
 PESO: 616 kg  
 PE: 42.5 cm

iPGP: 114.1

PROG	MGT <sub>e</sub>	TOP (%)
ANCP	7.48	31

DMTP120 (TOP %)	DP365 (TOP %)	DPE365 (TOP%)
2.64 (27)	8.24 (34)	0.54 (10)

CLASSIFICAÇÃO			
PGP	CAR	GR	GMD (CAR) Kg
2°	8°	8°	1.830



- ✓ Segundo colocado na Prova de Ganho de Peso a Pasto
- ✓ Touro indicado para produzir animais pesados com desempenho para ganho de peso, 25% acima da média no PGP
- ✓ Opção para produzir fêmeas férteis e

NOME DO COMPRADOR: \_\_\_\_\_ VALOR: \_\_\_\_\_

# 63 PANG 725

DIPLOMATA EB DA IPE (HAVAI EB) x FOGO RF (GENTIL JA)

GEISA BONFIM

NASC.: 08/11/2017  
 PESO: 576 kg  
 PE: 37.5 cm

iPGP: 104.5

PROG	MGT <sub>e</sub>	TOP (%)
ANCP	10.02	19

DMTP120 (TOP %)	DP365 (TOP %)	DPE365 (TOP%)	DSTAY (TOP%)
4.96 (7)	10.15 (25)	0.34 (25)	65.34 (7)

CLASSIFICAÇÃO			
PGP	CAR	GR	GMD (CAR) Kg
7°	2°	2°	2.000



- ✓ Touro Elite na Prova de Ganho de Peso a Pasto
- ✓ Opção para fazer machos com excelente GMD, ganho de peso e acabamento de carcaça
- ✓ Destaque para características maternas
- ✓ Deca 1 no PMGZ
- ✓ Filho do grande diplomata EB DA IPÊ, um dos melhores touros que une as linhagens JÁ, Xarqueada e EB
- ✓ Com SANDHYA, umas das mais belas matrizes do Guzerá GL, filha do FOGO RF com vaca ABAETE S, líder do ranking por muitos anos

NOME DO COMPRADOR: \_\_\_\_\_ VALOR: \_\_\_\_\_

**64 PANG 734**

LEVIS DA SUACUI (EPISODIO DA MS) x SIGNO AM (NAAB S)

NASC.: 15/12/2017  
 PESO: 591 kg  
 PE: 33.5 cm

iPGP: 102.6

PROG	MGTe	TOP (%)
ANCP	8.37	27

DP365 (TOP %)	DACAB (TOP%)	DSTAY (TOP%)
10.48 (23)	0.20 (3)	67.04 (4)

CLASSIFICAÇÃO			
PGP	CAR	GR	GMD (CAR) Kg
9°	5°	4°	3.050



- ✓ Elite na Prova de Ganho de Peso a Pasto
- ✓ Touro excepcional para quem busca desempenho para GMD e acabamento de carcaça com destaque para 34% acima da média no PGP
- ✓ Opção para produzir fêmeas precoces e longevas
- ✓ Possui em suas linhagens alta e baixa, as únicas matrizes clonadas da raça
- ✓ A Pentacampeã Nacional ALICE DA MORUMBI, mãe de muitas campeãs e campeões e HOMENAGEM AM, mãe de vários touros de centrais
- ✓ É um animal que alia as melhores genéticas já produzidas na raça Guzerá

NOME DO COMPRADOR: \_\_\_\_\_ VALOR: \_\_\_\_\_

**65 FSIC 699** ILUMINISMO DE TAB. (DINOSSAURO DE TAB.) x QUARTINHO (MEREDEDOR)

FRANCISCO SUJAVAN CUNHA

NASC.: 10/10/2017  
 PESO: 557 kg  
 PE: 39.5 cm

iPGP: 102.1

PROG	MGT <sub>e</sub>	TOP (%)
ANCP	2.01	49

DMTP120 (TOP %)	DP365 (TOP %)	DPE365 (TOP%)
2.08 (32)	4.52 (35)	0.13 (18)

PROG	iABCZ	DECA
ABCZ	3.61	4

PD - ED (DECA)	PE - 365 (DECA)	IPP (DECA)
2.73 (3)	0.23 (2)	-1.58 (5)

CLASSIFICAÇÃO			
PGP	CAR	GR	GMD (CAR) Kg
6°	1°	6°	1.780



- ✓ Elite na Prova de Ganho de Peso a Pasto
- ✓ Indicado para reprodução, 1º lugar no PGP para volume testicular, 26% acima da média e DECA 1 para PE-365 no PMGZ
- ✓ Animal com ótima avaliação morfológica funcional sendo 14% acima da média no EPMURAS

NOME DO COMPRADOR: \_\_\_\_\_ VALOR: \_\_\_\_\_

**66 FSIC 700** ILUMINISMO DE TAB. (DINOSSAURO DE TAB.) x MISNITRO ONDA VERDE (JATAI TE DO MUC.)

FRANCISCO SUJAVAN CUNHA

NASC.: 08/10/2017  
 PESO: 597 kg  
 PE: 41.5 cm

iPGP: 106.4

PROG	MGT <sub>e</sub>	TOP (%)
ANCP	3.70	34

DMTP120 (TOP %)	DP365 (TOP %)
2.50 (25)	6.45 (24)

PROG	iABCZ	DECA
ABCZ	0.55	6

PA - ED (DECA)	PD - ED (DECA)	PE - 365 (DECA)
2.63 (3)	3.15 (2)	0.056 (4)

CLASSIFICAÇÃO			
PGP	CAR	GR	GMD (CAR) Kg
3°	5°	5°	1.800



- ✓ Terceiro lugar na Prova de Ganho de Peso a Pasto e ocupando o primeiro lugar para acabamento de carcaça 17% acima da média
- ✓ Indicado para produzir animais pesados e com ótimo GMD
- ✓ Touro com excelente arqueamento de costela e musculatura



NOME DO COMPRADOR: \_\_\_\_\_ VALOR: \_\_\_\_\_

# 67 FSIC 708

ILUMINISMO DE TAB. (DINOSSAURO DE TAB.) x MINISTRO ONDA VERDE (JATAI TE DO MUC.)

NASC.: 10/10/2017  
PESO: 596 kg  
PE: 39 cm

iPGP: 103.9

PROG	MGT <sub>e</sub>	TOP (%)	DMTP120 (TOP %)	DP365 (TOP %)
ANCP	3.70	34	2.50 (25)	6.45 (24)

PROG	iABCZ	DECA	PA - ED (DECA)	PD - ED (DECA)	PE - 365 (DECA)
ABCZ	0.55	6	2.63 (3)	3.15 (2)	0.056 (4)

CLASSIFICAÇÃO			
PGP	CAR	GR	GMD (CAR) Kg
5°	6°	2°	2.370



- ✓ Touro Elite na Prova de Ganho de Peso a Pasto com destaque para acabamento 14% acima da média
- ✓ Indicado para quem busca características de crescimento
- ✓ Possui carcaça equilibrada e volumosa
- ✓ Indicado para fertilidade com excelente volume testicular 14% acima da média no

NOME DO COMPRADOR: \_\_\_\_\_ VALOR: \_\_\_\_\_

# 68 GEGO 2000

TOTEM FIV RF 4 IRMAS (TICO III FIV 4 IRMAS) x ALMIRANTE ONDA VERDE (H-58 DA ONDA VERDE)

NASC.: 12/11/2017  
PESO: 592 kg  
PE: 37 cm

iPGP: 105.4

PROG	MGT <sub>e</sub>	TOP (%)	DP365 (TOP %)
ANCP	4.94	25	6.85 (22)

PROG	iABCZ	DECA	PA - ED (DECA)	PD - ED (DECA)	STAY (DECA)	AOL (DECA)
ABCZ	12.83	1	7.12 (1)	7.37 (1)	31.45 (2)	0.547 (2)

CLASSIFICAÇÃO			
PGP	CAR	GR	GMD (CAR) Kg
4°	4°	3°	2.000



- ✓ Quarto classificado na Prova de Ganho de Peso a Pasto
- ✓ Imprime a sua progênie profundidade de costelas e carcaça volumosa
- ✓ Opção para ganho de peso e acabamento de carcaça
- ✓ Filho do TOTEM FIV RF 4 IRMAS, destaque no PNAT 2014, por possuir racial e excelente conformação de carcaça

FRANCISCO SIJAVAN CUNHA

GOIAS CELSO

## II LEILOSHOPPING DE TOUROS JOVENS 2019 EMBRAPA – AGCZ

NOME DO COMPRADOR: \_\_\_\_\_

VALOR: \_\_\_\_\_

TABAPUÃ

# 69 PTR 833

RAMBO FIV DA PRATA (MINISTRO ONDA VERDE) x BACARDI MB DA FLOR (VINCULO DA PROG)

JAIME BUENO

NASC.: 25/12/2017

PESO: 588 kg

PE: 37 cm

iPGP: 107.3

PROG	MGT <sub>e</sub>	TOP (%)
ANCP	5.63	20

PROG	iABCZ	DECA
ABCZ	18.83	1

CLASSIFICAÇÃO			
PGP	CAR	GR	GMD (CAR) Kg
2°	2°	1°	2.650

DMTP120 (TOP %)	DP365 (TOP %)	DSTAY (TOP%)	DIPP (TOP%)	DP450 (TOP%)
1.89 (35)	4.97 (33)	54.36 (35)	- 0.31 (8)	8.17 (16)

PA - ED (DECA)	PD - ED (DECA)	STAY (DECA)	AOL (DECA)	IPP (DECA)
10.03	6.96 (1)	31.95 (2)	1.663 (1)	-12.03 (1)



- ✓ Segundo classificado na Prova de Ganho de Peso a Pasto, com destaque para acabamento de carcaça sendo 16% acima da média e GMD sendo 14% acima da média
- ✓ Indicado para produção de animais pesados aliado as características de carcaça
- ✓ Filho de RAMBO FIV DA PRATA patriarca da linhagem na raça
- ✓ Opção para reposição de fêmeas longevas

NOME DO COMPRADOR: \_\_\_\_\_

VALOR: \_\_\_\_\_